



Amtsblatt der Gemeinde Weilerswist

24. Jahrgang

Ausgabetag: 27.09.2022

Nr. 24

Inhalt:

Seite

- | | |
|--|---|
| 1. Öffentliche Bekanntmachung der Gemeinde Weilerswist über die Widmung von Straßen für den öffentlichen Verkehr | 2 |
|--|---|

Redaktion: Gemeinde Weilerswist, Die Bürgermeisterin
Die Bürgermeisterin -Ratsbüro-, Bonner Str. 29, Zimmer 221, Telefon: 0 22 54/ 96 00 114
Bezug: a) Für Selbstabholer liegt das Amtsblatt kostenlos im Foyer der Gemeindeverwaltung und bei den bekannten Depotstellen in den Ortsteilen aus.
b) Jahres-Abo Euro 30,- incl. Porto / Kündigung des Bezugs: Nur für das folgende Jahr zum 30.11.
c) Ebenfalls stehen die Exemplare auf den Internetseiten der Gemeinde unter <http://www.weilerswist.de/rathaus> Rubrik „Informationsdienste“ zur Verfügung

Auflage: 50 Exemplare
Das Amtsblatt erscheint bei Bedarf

Öffentliche Bekanntmachung der Gemeinde Weilerswist über die Widmung von Straßen für den öffentlichen Verkehr

Gemäß § 6 Straßen- und Wegegesetz des Landes Nordrhein-Westfalen (StrWG NRW) in der Fassung der Bekanntmachung vom 23. September 1995 werden nachfolgend näher bezeichnete Straßen laut Ratsbeschluss des Rates der Gemeinde Weilerswist vom 1. September 2022 im Wege der Allgemeinverfügung dem öffentlichen Verkehr als Gemeindestraßen gemäß § 3 Abs. 1 Ziff. 3 StrWG NRW gewidmet:

1. „An der Römervilla“

Gemarkung Vernich, Flur 12, Flurstück 341

im Bereich von ihrer Einmündung in die Heimbacher Straße bis zu ihrer Einmündung in die Zülpicher Straße (in der Anlage Auszug aus dem Geoportal des Kreises Euskirchen ALKIS im Maßstab 1:500, umrandet und schraffiert dargestellt),

2. „Heimbacher Straße“

Gemarkung Vernich, Flur 12, Flurstück 296 nebst einer Teilfläche der Gemarkung Vernich, Flur 12, Flurstück 142

im Bereich von Ihrer Einmündung in die Straße „An der Römervilla“ bis zur nördlichen Flurstücksgrenze des Flurstücks 296 in Höhe der Grenzlinie zwischen den anliegenden Flurstücken 275 und 352 (in der Anlage Auszug aus dem Geoportal des Kreises Euskirchen ALKIS im Maßstab 1:1000, umrandet und schraffiert dargestellt),

3. „Zülpicher Straße“

Gemarkung Vernich, Flur 12, Flurstücke 342 und 343

im Bereich von der südlichen Flurstücksgrenze des Flurstücks 343 bis zur nördlichen Flurstücksgrenze des Flurstücks 342 (in der Anlage Auszug aus dem Geoportal des Kreises Euskirchen ALKIS im Maßstab 1:1000, umrandet und schraffiert dargestellt),

4. „Zum Römerbrunnen“

Gemarkung Vernich, Flur 12, Flurstück 266

im Bereich von ihrer Einmündung in die Straße „An der Römervilla“ bis zur nördlichen Flurstücksgrenze des Flurstücks 266 (in der Anlage Auszug aus dem Geoportal des Kreises Euskirchen ALKIS im Maßstab 1:1000, umrandet und schraffiert dargestellt).

Die Widmungsverfügungen werden hiermit öffentlich bekanntgemacht und treten ab dem Zeitpunkt der Bekanntmachung in Kraft.

Rechtsbehelfsbelehrung :

Gegen diese Widmungsverfügungen ist innerhalb eines Monats nach öffentlicher Bekanntmachung der Widerspruch zulässig. Dieser ist schriftlich oder zur Niederschrift bei der Gemeinde Weilerswist, Bonner Straße 29, 53919 Weilerswist einzulegen.

Hinweis:

Für Rückfragen steht Ihnen Frau Jonas, Fachbereich Planen und Bauen der Gemeinde Weilerswist, unter der Telefonnummer 02254-9600-172, zur Verfügung.

Anna-Katharina Horst
(Bürgermeisterin)

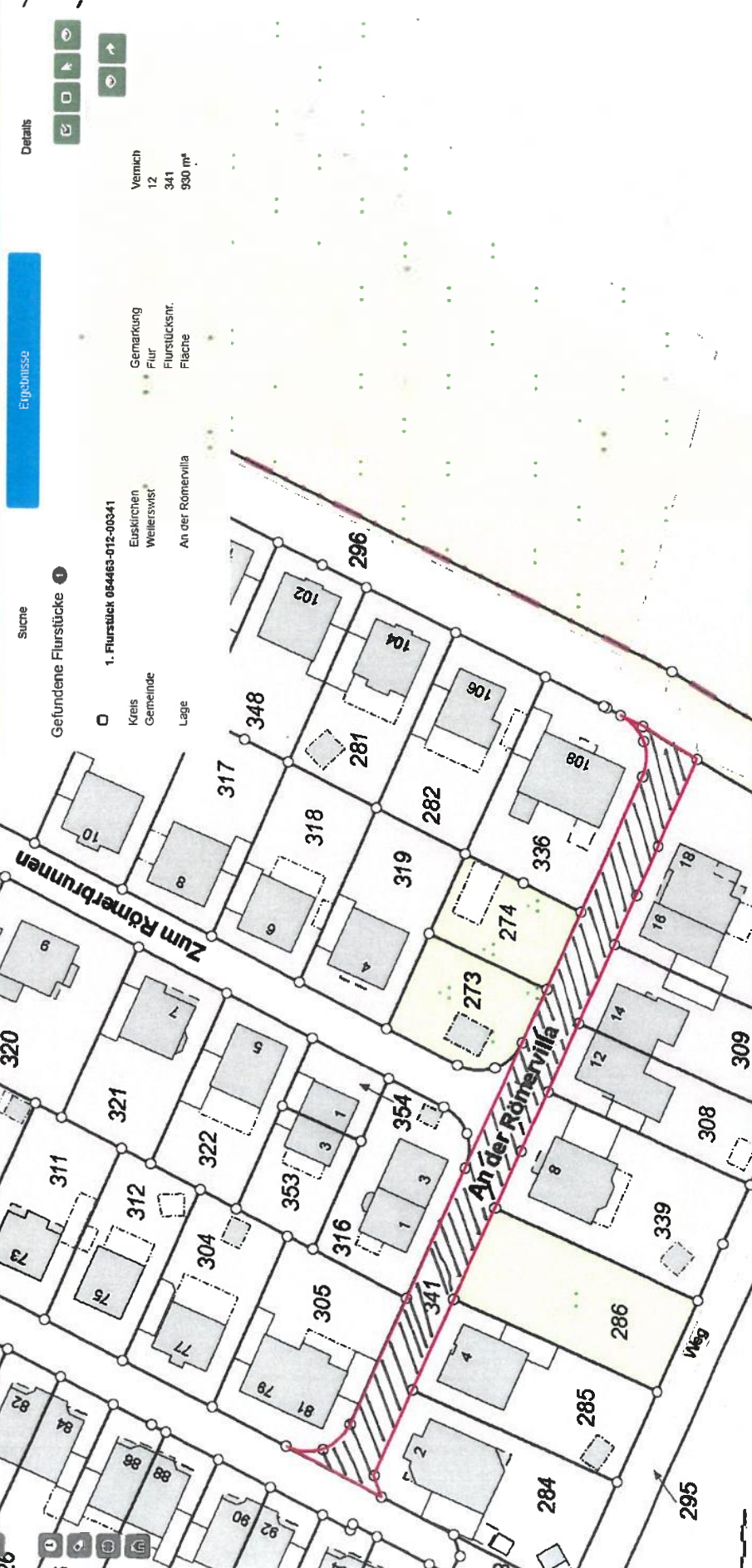

Suche
 Gefundene Flurstücke 1
 1. Flurstück 054463-012-00341
 Euskirchen
 Weilerswist
 An der Römervilla

Ergebnisse
 Gemarkung
 Flur
 Flurstücknr.
 Fläche
 Vermisch
 12
 341
 930 m²

Ergebnisse

Gefundene Flurstücke

1. Flurstück 0544653-012-00256
 Kreis Euskirchen
 Gemeinde Weilerswist
 Lage Heimbacher Straße
 Sechsmorgenplatz

Verzeich
 12
 296
 (2 023 m²)
 14,73 m²

14,3
 60m²

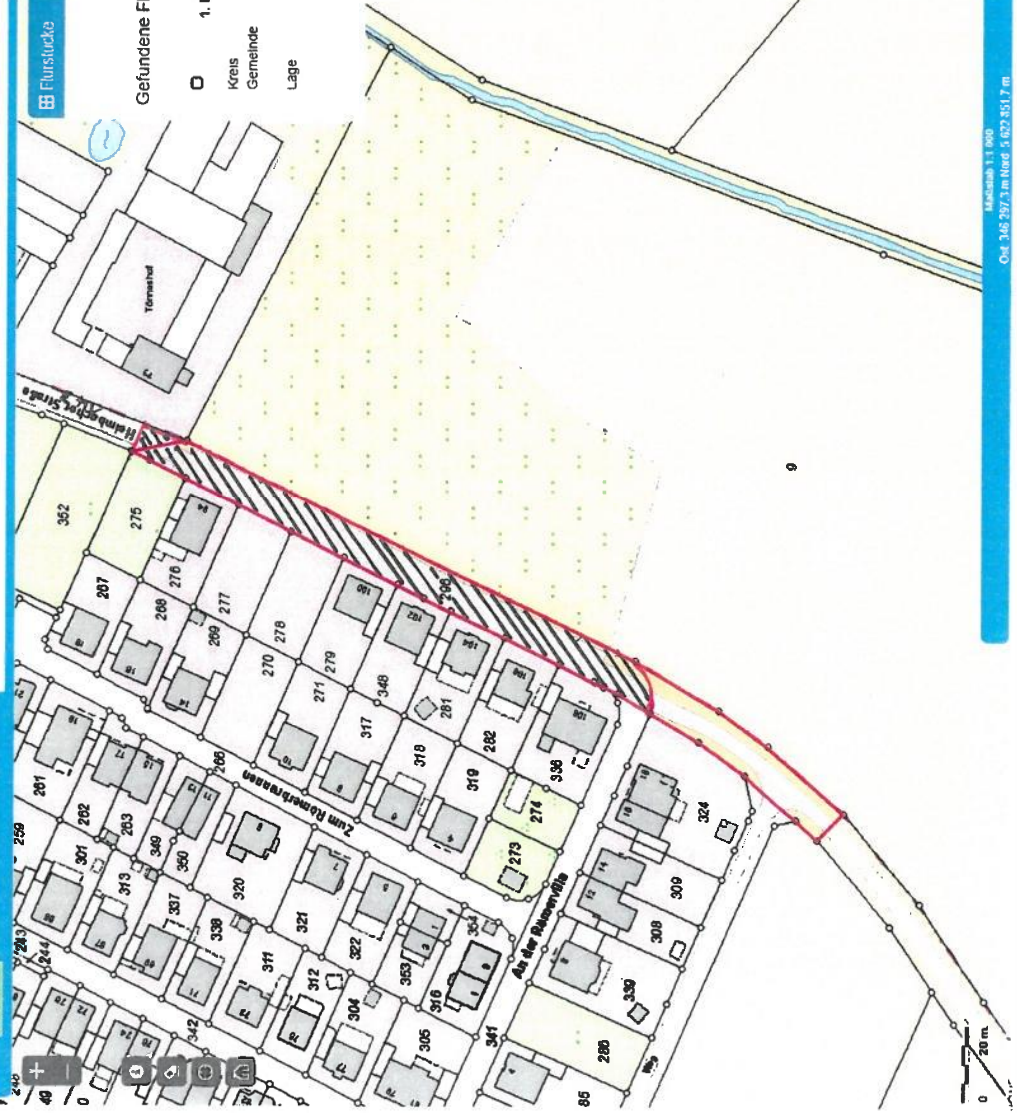

Maßstab 1:1 000
 Ost: 346 297,2 m Nord: 5 622 351,7 m

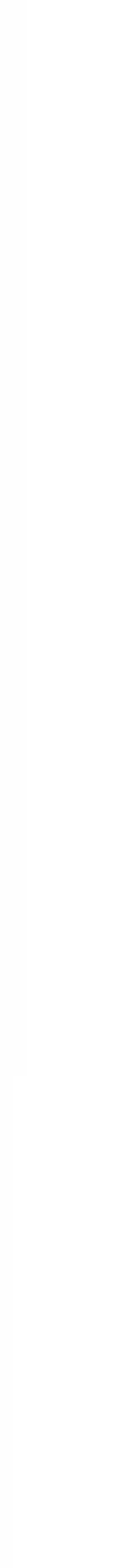

Gefundene Flurstücke
 1. Flurstück 054463-012-00266

Kreis Euskirchen
 Gemeinde Weilerswist
 Lage Zum Römerbrunnen

Gemarkung Flur
 Flurstücksnr. Fläche
 12 266
 1 308 m²

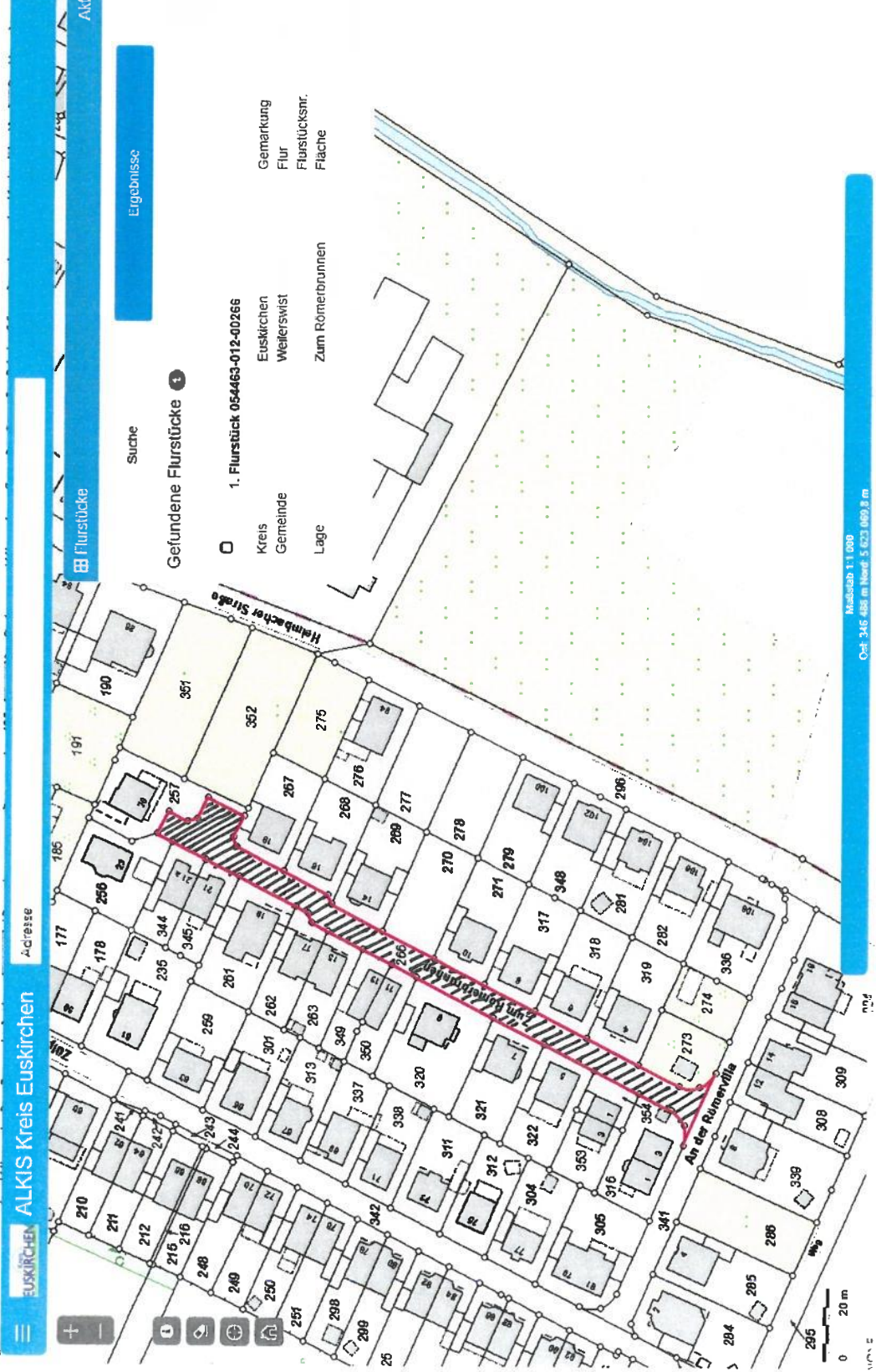

Maßstab 1:1.000
 Ost: 346 488 m Nord: 5 823 069,8 m



**Amtsblatt der
Gemeinde Weilerswist
ist an folgenden Depotstellen erhältlich**

Ortschaft Weilerswist	Paul Nußbaum -Ortsbürgermeister-	Triftstr. 46 53919 Weilerswist
	Gemeindeverwaltung (Foyer)	Bonner Str. 29 53919 Weilerswist
	Kreissparkasse Euskirchen	Kölner Str. 83 53919 Weilerswist

Ortschaft Vernich	Hans-Josef Thelen -Ortsbürgermeister-	Nelkenstraße 67 53919 Weilerswist
--------------------------	---	--------------------------------------

Ortschaft Müggenhausen	Erwin Jakobs -Ortsbürgermeister-	Rheinbacher Str. 66 53919 Weilerswist
-------------------------------	--	--

Ortschaft Lommersum	Heinz Oberrem -Ortsbürgermeister-	Wichtericher Weg 2 53919 Weilerswist
----------------------------	---	---

Ortschaft Derkum-Hausweiler	Bert Henn -Ortsbürgermeister-	Hasenweg 6. 53919 Weilerswist
------------------------------------	---	----------------------------------

**Zusätzlich erfolgt eine Veröffentlichung im Internet unter
<http://www.weilerswist.de/rathaus/informationsdienste/amtsblatt.php>**