

# Was gehört wohin?

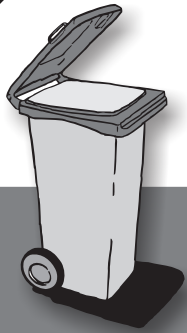

## Graue Tonne - Restmüll -

- ✓ Asche
- ✓ Blumentöpfe und -draht
- ✓ Fenster- und Drahtglas
- ✓ Fleisch- und Fischreste
- ✓ Fotos, verschmutztes Papier
- ✓ Glühbirnen, Spiegel
- ✓ Gummi
- ✓ Hygieneartikel (Binden, Tampons, Windeln, Watte)
- ✓ Kerzenreste
- ✓ Leder, Lumpen
- ✓ Porzellan, Steingut, Bleikristall
- ✓ Staubsaugerbeutel
- ✓ Straßenkehrriem
- ✓ Strumpfhosen
- ✓ Thermopapier (Kassenbons)
- ✓ Kleintierstreu
- ✓ Zigarettenkippen und -asche



## Braune Tonne - Biomüll -

- ✓ Eierschalen
- ✓ Gartenabfälle
- ✓ Hecken- und Baumschnitt
- ✓ Kaffeefilter und Kaffee
- ✓ Obst- und Gemüseabfälle
- ✓ Papierküchentücher
- ✓ Papiertaschentücher
- ✓ Rasenschnitt
- ✓ Sägespäne (unbehandelt)
- ✓ Schalen von Bananen und Zitrusfrüchten
- ✓ Speisereste (kein Fleisch, kein Fisch)
- ✓ Tee und Teebeutel
- ✓ Verdorbene Lebensmittel (ohne Verpackung)
- ✓ Verwelkte Blumen (ohne Blumendraht)
- ✓ Blumenerde

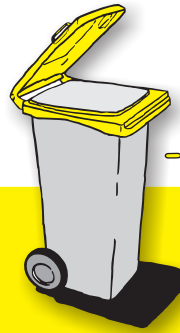

## Gelbe Tonne / Gelber Sack - Verpackungen -

- ✓ Aluminium (Dosen, Deckel, Schalen, Folie)
- ✓ Getränkedosen
- ✓ Konservendosen
- ✓ Kunststoffbecher, z. B. für Joghurt, Sahne, Buttermilch, Margarine
- ✓ Kunststoffbeutel und -folie, z.B. Keksverpackung, Beutel für Gewürzmischungen
- ✓ Kunststoffflaschen, z. B. von Shampoo, Putzmittel, Speiseöl, Ketchup
- ✓ Milch- und Saftkartons
- ✓ Tuben, z. B. Zahnpasta- oder Senftuben
- ✓ Verpackungsstyropor, z. B. von Elektrogeräten
- ✓ Tiefkühlkost-Verpackungen
- ✓ Verschlüsse

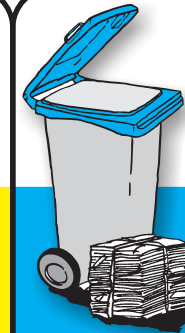

## Blaue Tonne / Bündelsammlung - Altpapier -

- ✓ Briefe und Briefumschläge
- ✓ Druckerpapier
- ✓ Faltschachteln
- ✓ Kartons, Pappe
- ✓ Kataloge
- ✓ Notizzettel
- ✓ Postkarten
- ✓ Schulhefte
- ✓ Werbeprospekte
- ✓ Zeitungen, Zeitschriften

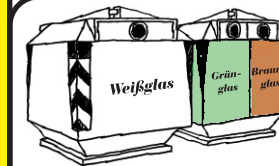

## Altglas

- nach Farben sortieren:  
Weiß / Braun, alle anderen zu Grün
- ✓ Glasflaschen
  - ✓ Konservengläser (z. B. Gurkenglas, Marmeladenglas)

## Sperrmüll



Gegenstände, die so groß sind, dass sie nicht in die Tonne passen, werden von der Stadt / Gemeinde als Sperrmüll abgeholt. In vielen Kommunen muss die Abholung angemeldet werden.

Zum Sperrmüll gehören z. B. Möbel, Kinderwagen oder Matratzen.

## Elektrogeräte



Kleingeräte (z. B. Toaster, Wecker, Rasierer) können am Schadstoffmobil abgegeben werden, Großgeräte (z.B. Kühlschrank, Herd) werden von der Stadt oder Gemeinde abgeholt (Selbstanlieferung aller Elektrogeräte am AWZ möglich). Die Entsorgung von Elektrogeräten ist grundsätzlich kostenlos.

## Schadstoffe

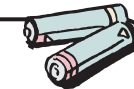

Lacke, Lösemittel, antibakterielle oder scharfe Reiniger, Batterien, Energiesparlampen und Chemikalien werden am Schadstoffmobil oder direkt am AWZ Mechernich angenommen (kostenlos). Termine für das Schadstoffmobil können Sie bei Ihrer Stadt oder Gemeinde nachfragen.

## Fragen...

zur Sortierung und Entsorgung? Die Abfallberater des Kreises helfen gerne weiter:

abfallberatung@kreis-euskirchen.de  
Tel. 02251/15-530

Weitere Infos auch unter:  
www.kreis-euskirchen.de

# Auskunft erhalten Sie bei

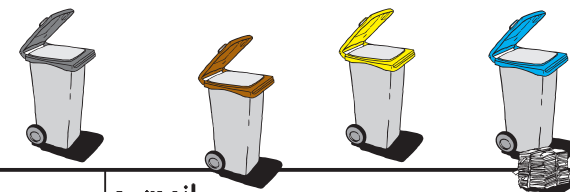

Ihrer Stadt- oder Gemeindeverwaltung

Kommune	Straße	PLZ	Ort	Ansprechpartner	Telefon	e-mail
Bad Münstereifel	Marktstr. 15	53902	Bad Münstereifel	Herr Schmitz Frau Schnichels	0 22 53 / 505 - 204 0 22 53 / 505 - 206	r.schmitz@bad-muenstereifel.de
Blankenheim	Rathausplatz 16	53945	Blankenheim	Frau Heller Frau Möller	0 24 49 / 87 - 204 0 24 49 / 87 - 203	aheller@blankenheim.de amoeller@blankenheim.de
Dahlem	Hauptstr. 23	53949	Dahlem	Frau Last	0 24 47 / 95 55 - 25	i.last@dahlem.de
Euskirchen	Kölner Str. 75	53879	Euskirchen	Frau Brenig Frau Werner	0 22 51 / 14 - 280 0 22 51 / 14 - 457	abfallwirtschaft@euskirchen.de
Hellenthal	Rathausstr. 2	53940	Hellenthal	Herr Berners	0 24 82 / 85 - 166	mberners@hellenthal.de
Kall	Bahnhofstr. 9	53925	Kall	Frau Sponner Frau Schinowski	0 24 41 / 888 - 24 0 24 41 / 888 - 25	bsponner@kall.de tschinowski@kall.de
Mechernich	Bergstr. 1	53894	Mechernich	Herr Karls Herr Hilgers Frau Floss	0 24 43 / 49 - 4160 0 24 43 / 49 - 4161 0 24 43 / 49 - 4162	d.karls@mechernich.de l.hilgers@mechernich.de s.floss@mechernich.de
Nettersheim	Krausstr. 2	53947	Nettersheim	Frau Binzenbach	0 24 86 / 78 - 37	abfall@nettersheim.de
Schleiden	Blankenheimer Str. 2	53937	Schleiden	Frau Jonas	0 24 45 / 89 - 235	jessica.jonas@schleiden.de
Weilerswist	Bonner Str. 29	53919	Weilerswist	Bürgerbüro	0 22 54 / 96 00 - 144	buengerbuero@weilerswist.de
Zülpich	Markt 21	53909	Zülpich	Herr Plum	0 22 52 / 52 - 238	hpplum@stadt-zuelpich.de

der Kreisverwaltung Euskirchen

Kreis Euskirchen	Jülicher Ring 32	53879	Euskirchen	Frau Beuke Herr Mehren	0 22 51 / 15 - 371 0 22 51 / 15 - 241	abfallberatung@kreis-euskirchen.de
------------------	------------------	-------	------------	---------------------------	--	------------------------------------

dem Abfallwirtschaftszentrum (AWZ) Mechernich-Strempt

AWZ Mechernich	An der B 266	53894	Mechernich	0 24 43 / 98 02 - 13	Öffnungszeiten: Mo - Fr 8 - 16:30 h / Sa 8 - 12 h
----------------	--------------	-------	------------	----------------------	--

dem Entsorgungsunternehmen

Schönmackers Umweltdienste	Schneppenheimer Weg 1	53881	Euskirchen	0 22 51 / 79 08 - 0	(für Euskirchen, Bad Münstereifel)
	Schneppenheimer Weg 1	53881	Euskirchen	0 22 37 / 92 55 - 17	(Weilerswist, Zülpich)
	Am Gericht 1	53945	Blankenheim	0 24 49 / 95 10 - 0	(für alle anderen Kommunen)